Major 4030-44 WL DLX VW

Elektrohydraulische 4-Säulen Hebebühne, 4,0 t Tragkraft

UPLIFTING COMPANY
AUTOP STENHOJ

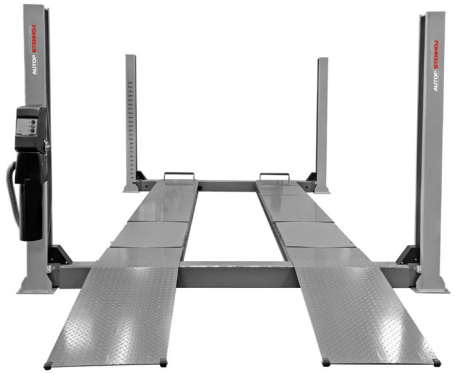

VAS 772 007 I ASE77200780000
200012115

Bestell-Nr.	Artikel-Nr.	#	Bestandteil der Freigabe gemäß Bestell-Nr. 20012115:
20012115	931835	1	Major 4030-44 WL DLX, 400/3/50
	756579	1	Satz von 2 Auffahrrampen für Major 4030-44 WL-A, 1200 mm
	756580	1	Satz von 2 Abrollsicherungen für Major 4030-44 WL DLX
	755069	1	Schwerlastankersatz, 16 x HSL - 3 M 10/40 (L=130)
	758953	1	LED Beleuchtungssatz für Major 4030-44 WL
	S1839	1	Schiebeplatte autop-Premium Major 4030

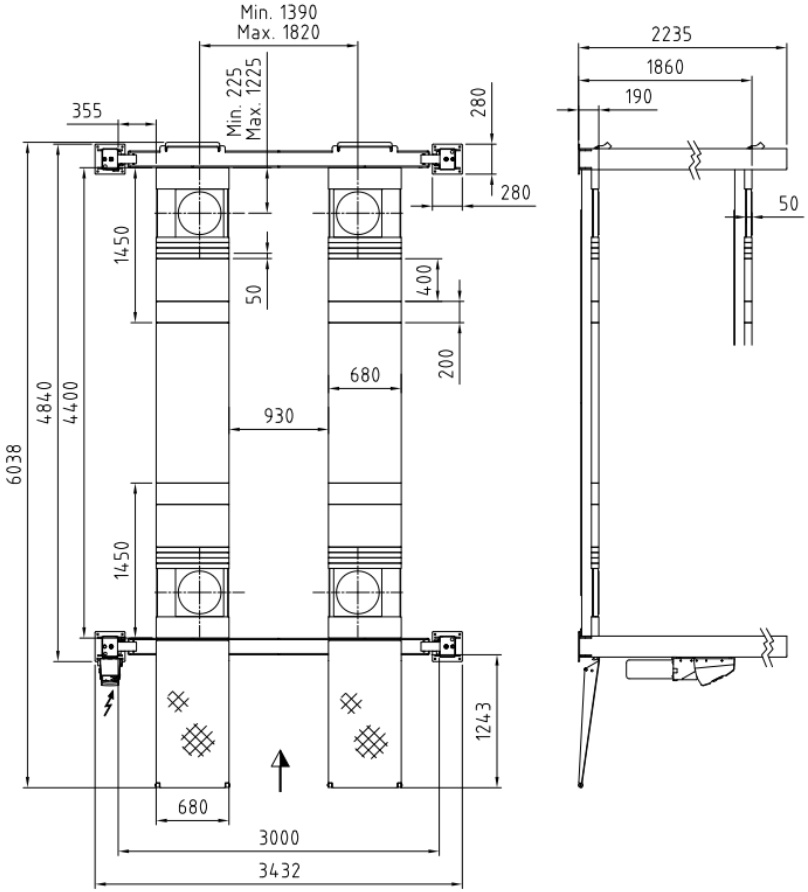

Die 4-Säulen-Achsmesshebebühne Major 4030-44 WL DLX überzeugt durch **optimale Befahrbarkeit**, vom kleinen PKW bis zu kleineren Nutzfahrzeugen.

Diese Hebebühne setzt sich automatisch in einer feinjustierten Fangleiste ab, die die **optimale Fahrbahnlage sicherstellt, damit die Vermessung** gut gelingt.

Mit einer Fahrschienenlänge von 4400mm und einer Traglast von 4,0 Tonnen ist sie die ideale Vermessungslösung für PKW im Überflurbereich.

Standardlackierung:
Fahrbahnen: RAL 7040
Säulen: RAL 7012

Optionen:
LED-Beleuchtung
Zweite Bedieneinheit
Satz von 2 Stück Abdeckplatten

Major 4030-44 WL DLX – VAS 772 007 I ASE77200780000